

สหกรณ์ออมทรัพย์ มหาวิทยาลัยมหิดล จำกัด

น.ส. ลูติพร ธิติศักดิ์สกุล
ผู้จัดการ

Mahidol University Savings and Credit Co-Operative, Limited



การดำเนินธุรกรรมของสอ.มม.

- 1 ทุนเรือนหุ้น
- 2 เงินนำฝากของสมาชิก
- 3 เงินให้กู้แก่สมาชิก
- 4 เงินให้กู้แก่สหกรณ์อื่น
- 5 การจัดสวัสดิการให้สมาชิก
- 6 ลงทุน ตามพระราชบัญญัติสหกรณ์ พ.ศ.2542

การชำระค่าหุ้นและเงินงวดชำระหนี้

สมาชิกสามารถชำระค่าหุ้น เงินงวดชำระหนี้ ผ่านช่องทางดังนี้



บัญชีเงินฝากออมทรัพย์สหกรณ์ของสมาชิก



เงินบำนาญหรือบำเหน็จรายเดือนของสมาชิก



โอนเงินผ่านทางบัญชีธนาคารพาณิชย์ของสหกรณ์

ทุนเรือนหุ้น

ทุนเรือนหุ้น

1

เป็นการลงทุนระยะยาวไม่สามารถถอนเงินค่าหุ้น
ใช้บางส่วนได้

2

เป็นการส่งเสริมการออมภาคบังคับ

3

กรณีต้องการใช้เงินค่าหุ้นจะต้องลาออกจากการ
เป็นสมาชิก หรือถึงแก่กรรม

เกณฑ์การถือหุ้น (เกษียณอายุราชการ)

เมื่อสมาชิกเกษียณอายุราชการ สมาชิกส่งเงินค่าหุ้น เพิ่ม/ลดเงินค่าหุ้น ดังนี้

1

ส่งเงินค่าหุ้นได้ไม่เกินร้อยละ 30 ของเงินเดือน เดือนสุดท้าย ก่อนเกษียณอายุราชการ สูงสุดไม่เกิน 5,000 บาท

2

เมื่อมีมูลค่าหุ้นเกินกว่า 3 ล้านบาท ส่งค่าหุ้นได้ไม่เกินร้อยละ 8 ของเงินเดือน เดือนสุดท้ายก่อนเกษียณอายุราชการ

3

สมาชิกอาจยื่นขอลดส่งเงินค่าหุ้นต่ำกว่าเกณฑ์ที่กำหนดได้

4

ผลตอบแทนเป็นเงินปันผล จัดสรรจากกำไรสุทธิประจำปี

การขอถอนหุ้นบางส่วน

เพื่อเป็นการเปิดโอกาสให้สมาชิกที่มีเงินค่าหุ้นนำไปใช้บางส่วนโดยการลาออกจากการเป็นสมาชิกและสมัครเป็นสมาชิกใหม่ มีหลักเกณฑ์ดังนี้



สมาชิกมีอายุครบ 65 ปีบริบูรณ์



ส่งค่าหุ้นมาแล้วไม่น้อยกว่า 265 งวด



มีเงินค่าหุ้นตั้งแต่ 500,000 บาทขึ้นไป



ส่งค่าหุ้นกลับคืนขั้นต่ำ 159,000 บาท แต่ไม่เกิน 50% ของมูลค่าหุ้น



ลาออกจากการเป็นสมาชิก และสมัครเป็นสมาชิกใหม่ ภายใน 90 วัน

- ✓ มีสิทธิได้รับทุนบำนาญสมาชิก
- ✓ ไม่ต้องส่งค่าหุ้นต่อ
- ✓ เมื่อสมัครใหม่ อายุการเป็นสมาชิกคงเดิม

เงินรับฝาก
จากสมาชิก

เงินรับฝากจากสมาชิก

1 เพิ่มช่องทางการทำธุรกรรม
ฝาก – ถอน ผ่านทาง
Mobile Application

2 รับฝากเงินจากสมาชิกหลัก/
สมาชิกสมทบไม่จำกัด
วงเงินฝากในแต่ละเดือน



เงินรับฝากจากสมาชิก

สหกรณ์รับฝากเงินจากสมาชิกแบ่งเป็น 3 ประเภท ดังนี้

- 1 เงินฝากออมทรัพย์
- 2 เงินฝากประจำ
- 3 เงินฝากประจำทวีทรัพย์

เงินรับฝากจากสมาชิก



เงินฝากออมทรัพย์

- 1 เป็นเงินฝากที่มีสภาพคล่อง
- 2 ได้รับยกเว้นภาษีดอกเบี้ยหัก
ณ ที่จ่าย ตามกฎหมาย
- 3 จ่ายดอกเบี้ยทบต้นปีละ 2 ครั้ง
ทุกวันที่ 30 มิถุนายน และวัน
ทำการสุดท้ายเดือนธันวาคม
ของทุกปี

เงินรับฝากจากสมาชิก

เงินฝากออมทรัพย์

อัตราดอกเบี้ยเงินฝากออมทรัพย์

จำนวนเงินฝาก (บาท)	อัตราดอกเบี้ย ต่อปี (%)	ดอกเบี้ยเพิ่ม ตามวงเงินฝาก ต่อปี (%)	รวม
ไม่ถึง 10,000 บาท	0.75	-	0.75
ตั้งแต่ 10,000 ไม่ถึง 50,000 บาท	0.75	1.00	1.75
ตั้งแต่ 50,000 ไม่ถึง 1,000,000 บาท	0.75	1.25	2.00
ตั้งแต่ 1,000,000 บาท ขึ้นไป	0.75	1.50	2.25

เงินรับฝากจากสมาชิก



เงินฝากประจำ

เงินฝากประจำ เป็นเงินฝากที่มีกำหนดระยะเวลา

- 1 สภาพคล่องจะน้อยกว่าเงินฝากออมทรัพย์
- 2 กรณีถอนเงินหรือปิดบัญชีก่อนถึงกำหนดระยะเวลา อาจทำให้เสียโอกาสในการรับดอกเบี้ยที่สูง
- 3 ดอกเบี้ยเงินฝากหักภาษีดอกเบี้ย ณ ที่จ่าย ในอัตราร้อยละ 15 การถอนหรือปิดบัญชีก่อนกำหนด
- 4 ระยะเวลาฝากไม่ถึง 3 เดือน จะไม่ได้รับดอกเบี้ยเงินฝาก
- 5 ระยะเวลาฝาก 3 เดือนขึ้นไป จะได้รับดอกเบี้ยเงินฝากอัตราร้อยละ 0.75 ต่อปี

เงินรับฝากจากสมาชิก

เงินฝากประจำ

อัตราดอกเบี้ยเงินฝากประจำ

ประเภทเงินฝากประจำ	เงินฝากขั้นต่ำ	อัตราดอกเบี้ยก่อนหักภาษี (%) ต่อปี	อัตราดอกเบี้ยสุทธิหลังหักภาษี (%)
เงินฝากประจำ 3 เดือน, 6 เดือน	5,000 บาทขึ้นไป	1.50	1.275
เงินฝากประจำ 9 เดือน, 12 เดือน	5,000 บาทขึ้นไป	1.75	1.488
เงินฝากประจำ 15 เดือน, 18 เดือน	5,000 บาทขึ้นไป	2.00	1.700
เงินฝากประจำ 24 เดือน	5,000 บาทขึ้นไป	2.00	1.700
เงินฝากประจำ 36 เดือน	100,000 บาทขึ้นไป	2.25	1.913
เงินฝากประจำ 40 เดือน	400,000 บาทขึ้นไป	2.50	2.125

เงินรับฝากจากสมาชิก



เงินฝากประจำทวิทรัพย์

- 1 เงินฝากประจำทวิทรัพย์ อัตราดอกเบี้ยร้อยละ 2.75 ต่อปี
- 2 ได้รับยกเว้นภาษีดอกเบี้ยหัก ณ ที่จ่าย ตามกฎหมาย
- 3 ฝากเป็นงวดรายเดือนทุกเดือนๆ ละเท่าๆ กัน ตั้งแต่ 500 บาท สูงสุดไม่เกิน 25,000 บาท
- 4 ฝากเป็นประจำทุกเดือน 24 เดือน
- 5 วิธีการฝาก หักจากเงินฝากออมทรัพย์สหกรณ์ฯของสมาชิก
- 6 ครบกำหนดจ่ายดอกเบี้ยปิดบัญชีอัตโนมัติโดยนำเงินฝากบัญชีเงินฝากออมทรัพย์สหกรณ์ฯของสมาชิก
- 7 ถอนก่อนกำหนด ฝากเกินกว่า 3 เดือนได้รับอัตราดอกเบี้ยร้อยละ 0.75 ต่อปี หักภาษีดอกเบี้ย ณ ที่จ่าย ร้อยละ 15
- 8 ฝากไม่ถึง 3 เดือน จะไม่คิดดอกเบี้ยให้

เงินรับฝากจากสมาชิก

การโอนเงินผ่านธนาคาร

บัญชีเงินฝากออมทรัพย์ ชื่อบัญชี “สหกรณ์ออมทรัพย์มหาวิทยาลัยมหิดล จำกัด”

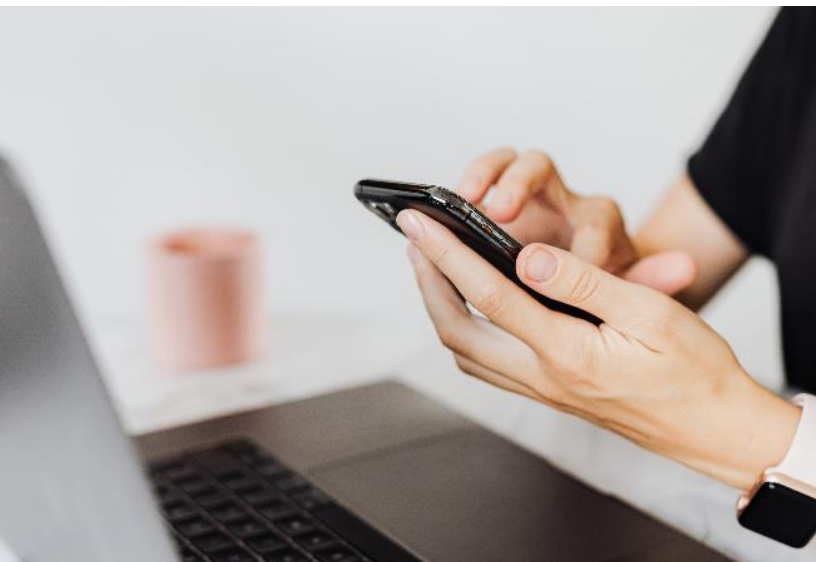

ธนาคารไทยพาณิชย์ จำกัด (มหาชน)
สาขา ศิริราช เลขที่ 016-201641-8



ธนาคารกสิกรไทย จำกัด (มหาชน)
สาขา ศิริราช เลขที่ 987-2-00888-5

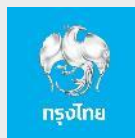

ธนาคารกรุงไทย จำกัด (มหาชน)
สาขา เซ็นทรัลพลาซ่า เลขที่ 031-1-35568-4

แจ้งการโอนเงินเพียง 1 ช่องทางเท่านั้น

✉ Email: deposit@musaving.com หรือ  Line ID: @musaving

โดยระบุเลขสมาชิก ชื่อบัญชี เลขบัญชี แจ้งธุรกรรมที่สมาชิกต้องการทำรายการ สมาชิกต้องแจ้งโอนทุกครั้ง โอนเงินและแจ้งโอนภายใน 15:00 น. ของวันทำการ หากแจ้งหลัง 15:00 น. จะบันทึกรายการในวันทำการถัดไป โดยไม่มีการย้อนวันที่ในการฝากทุกกรณี

เงินให้กู้
แก่สมาชิก

เงินให้กู้แก่สมาชิก



เพื่อบรรเทาความเดือดร้อน
ของสมาชิก



สำหรับสมาชิกที่มีความต้องการ
ใช้เงินค่าหุ้นบางส่วน แต่ไม่ยอม
ลาออกจากการเป็นสมาชิก

เงินให้กู้แก่สมาชิก (เก็บเอง)

เงินกู้สามัญ พิเศษ จำกัดไม่เกินมูลค่าหุ้น

1 กู้ได้ไม่เกินร้อยละ 90 ของมูลค่าหุ้นที่มีอยู่ขณะยื่นกู้

2 การผ่อนชำระ

- สามัญ ไม่เกิน 144 งวด
- พิเศษ ไม่เกิน 360 งวด

3 ผ่อนชำระมาแล้ว 3 งวด อาจขอกู้ใหม่ได้

เงินให้กู้แก่สมาชิก (เก็บเอง)

เงินกู้พิเศษดิจิทัล

- 1 ยื่นคำขอกู้ ณ สำนักงานสหกรณ์ทุกสาขา (ยื่นยันตัวตน)
- 2 กู้ได้ไม่เกินร้อยละ 90 ของมูลค่าหุ้นที่มีอยู่ขณะยื่นกู้
- 3 วงเงินกู้สูงสุดไม่เกิน 1 ล้านบาท
- 4 ผ่อนชำระไม่เกิน 360 งวด
- 5 ผ่อนชำระมาแล้ว 1 งวด สามารถถอนเงินกู้ได้ที่ตู้ ATM หรือ Application สหกรณ์

เงินให้กู้แก่สมาชิก (เก็บเอง)

โครงการเงินกู้สามัญ ปลดต้นเงินกู้ (สำหรับสมาชิกอาวุโส)

- 1 อายุ 60 ปีขึ้นไป งดหุ้น 241 งด
- 2 กู้ได้ไม่เกินร้อยละ 95 ของมูลค่าหุ้นที่มีอยู่ขณะยื่นกู้
- 3 ชำระเฉพาะดอกเบี้ยทุกเดือน
- 4 เมื่อกู้เงินโครงการนี้แล้ว สมาชิกต้องงดส่งเงินค่าหุ้น
- 5 หากประสงค์จะขอกลับมาส่งหุ้นต่อเนื่อง จะต้องทำเรื่องกู้ใหม่เพื่อหักกลบลบหนี้

เงินให้กู้แก่สมาชิก (เก็บเอง)

เงินกู้พิเศษหลักทรัพย์ค้ำประกัน

- 1 เฉพาะสมาชิกที่ได้รับบำนาญ หรือ เงินบำเหน็จรายเดือน
- 2 กู้ได้ไม่เกิน 60% ของราคาประเมินหลักทรัพย์
- 3 ผ่อนชำระภายในอายุ 70 ปี

เงินให้กู้แก่สหกรณ์อื่น

เงินกู้เพื่อสหกรณ์ออมทรัพย์

- 1 ให้สหกรณ์อื่นกู้ได้ไม่เกิน ร้อยละ 35 ของสินทรัพย์
- 2 เงินให้กู้ ไม่เกินร้อยละ 20 ของทุนเรือนหุ้น+ทุนสำรอง+ทุนอื่น ๆ ของสหกรณ์ผู้ขอกู้
- 3 มีการค้ำประกัน คณะกรรมการดำเนินการและผู้จัดการสหกรณ์ เห็นค้ำประกันในฐานะส่วนตัว

สวัสดีกับการสมาชิก

สวัสดิการสมาชิก

เป็นการจ่าย
ผลตอบแทนให้
แก่สมาชิกในอีก
รูปแบบหนึ่ง

เพื่อเอื้ออาทร

เพื่อช่วยเหลือ

เพื่อบรรเทา
ความ
เดือดร้อน

สวัสดิการสมาชิก

ทุนครอบครัวสมาชิกถึงแก่กรรม

เพื่อเป็นการช่วยเหลือสมาชิกในการจัดการงานศพ คู่สมรส บิดา มารดา บุตร ถึงแก่กรรม

ประเภท/อายุ การเป็นสมาชิก	ไม่เกิน 3 เดือน ถึง 11 ปี	11-14 ปี	14-17 ปี	17-20 ปี	20-23 ปี	23-25 ปี	25-30 ปี	30-35 ปี	35 ปี ขึ้นไป
คู่สมรส	6,000 – 14,000	16,000	18,000	20,000	22,000	24,000	26,000	28,000	30,000
บิดา มารดา	3,500 – 5,500	6,000	7,000	8,000	9,000	10,000	11,000	12,000	13,000
บุตร	3,500 – 5,500	6,000	7,000	8,000	9,000	10,000	11,000	12,000	13,000



ยื่นคำร้องภายใน 365 วัน

สวัสดิการสมาชิก

ทุนสมาชิกถึงแก่กรรม

เมื่อสมาชิกถึงแก่กรรมทายาทจะได้รับทุนตามอายุการเป็นสมาชิก ดังนี้

รายละเอียดอายุการเป็นสมาชิก	ไม่เกิน 3 เดือนถึง 11 ปี	11-14 ปี	14-17 ปี	17-20 ปี	20-23 ปี	23-25 ปี	25-30 ปี	30-35 ปี	35 ปีขึ้นไป
ถึงแก่กรรมเหตุเจ็บป่วย	30,000 – 105,000	125,000	145,000	165,000	185,000	210,000	240,000	270,000	300,000
ถึงแก่กรรมประสบอุบัติเหตุ	90,000 – 185,000	210,000	235,000	260,000	285,000	310,000	340,000	370,000	400,000



ยื่นคำร้องภายใน 365 วัน

สวัสดิการสมาชิก

ทุนช่วยเหลือการดำรงชีพของสมาชิก

เพื่อเป็นการช่วยเหลือสมาชิกกรณีประสบอุบัติเหตุ สูญเสียอวัยวะและหรือสายตา

สูญเสียอวัยวะจากอุบัติเหตุ

- มือทั้งสองข้างหรือเท้าทั้งสองข้างหรือสายตาทั้งสองข้างหรือ
- มือหนึ่งข้างและเท้าหนึ่งข้างหรือมือหนึ่งข้างและสายตาหนึ่งข้างหรือเท้าหนึ่งข้างและสายตาหนึ่งข้าง

100,000 บาท

- มือหนึ่งข้างหรือเท้าหนึ่งข้างหรือสายตาหนึ่งข้าง

60,000 บาท



ยื่นคำร้องภายใน 120 วัน

สวัสดิการสมาชิก

ทุนช่วยเหลือการดำรงชีพของสมาชิก

เพื่อเป็นการช่วยเหลือสมาชิกกรณีประสบอุบัติเหตุ สูญเสียอวัยวะและหรือสายตา

ทุพพลภาพจากอุบัติเหตุ หรือการเจ็บป่วยมีคำสั่งให้ออกจากราชการ

ระยะเวลาการเป็นสมาชิก

ไม่เกิน 3 เดือน ถึง 11 ปี	11-14 ปี	14-17 ปี	17-20 ปี	20-23 ปี	23-25 ปี	25-30 ปี	30-35 ปี	35 ปี ขึ้นไป
20,000 – 75,000	90,000	105,000	120,000	140,000	160,000	180,000	200,000	220,000



ยื่นคำร้องภายใน 120 วัน

สวัสดิการสมาชิก

ทุนเกษียณอายุราชการสมาชิก

เพื่อเป็นการตอบแทนสมาชิกที่มุ่งสร้างความมั่นคงให้สอ.มม.มาอย่างยาวนาน
ได้รับทุนสวัสดิการ ดังนี้

อายุการเป็นสมาชิก (ปี)	จำนวนเงิน (บาท)
10 ปีขึ้นไป – 15 ปี	8,000
15 ปีขึ้นไป – 20 ปี	12,000
20 ปีขึ้นไป – 25 ปี	16,000
25 ปีขึ้นไป – 30 ปี	22,000
30 ปีขึ้นไป – 35 ปี	28,000
35 ปีขึ้นไป	35,000

กองทุนบำนาญสมาชิก

เพื่อตอบแทนให้เป็นขวัญกำลังใจในการดำรงชีวิตอยู่ด้วยความภาคภูมิใจ



สมาชิกมีอายุครบ 65 ปีบริบูรณ์



ส่งค่าหุ้นมาแล้วไม่น้อยกว่า 301 งวด



ได้รับเงินทุนสวัสดิการปีละ 6,000 บาท จนถึงแก่กรรม



เงินทุนสวัสดิการนำฝากบัญชีเงินฝากออมทรัพย์
ของสมาชิก ณ วันสุดท้ายของเดือนเกิดของสมาชิก



สหกรณ์จัดส่งแบบฟอร์มคำขอรับทุนสวัสดิการทาง
ไปรษณีย์ปีแรกเมื่อสมาชิกมีสิทธิได้รับเงินทุนสวัสดิการ
ปีถัดไปจะนำฝากบัญชีสหกรณ์โดยอัตโนมัติ

สวัสดิการสมาชิก

กองทุนเกื้อกูลสมาชิกอาวุโส



มีอายุครบ

65,70,75,80,85

และ 90 ปีขึ้นไป



ส่งค่าหุ้นมาแล้ว

ไม่น้อยกว่า 241 งวด



หักคืนเมื่อสมาชิก

ถึงแก่กรรม

สมาชิกจะได้รับ
เงินทุนสวัสดิการ
ดังนี้

อายุการเป็นสมาชิก (ปี)

จำนวนเงิน (บาท)

20 ปีขึ้นไป – 25 ปี

15,000

25 ปีขึ้นไป – 30 ปี

20,000

30 ปีขึ้นไป – 35 ปี

25,000

35 ปีขึ้นไป

35,000

สวัสดิการสมาชิก

กองทุนสวัสดิการ สุขภาพอนามัย สมาชิก

เข้ารับการรักษาเป็นผู้ป่วยใน ในโรงพยาบาล
สถานพยาบาลของทางราชการ โรงพยาบาลของ
กรุงเทพฯ สภากาชาดไทย กรมวิทยาศาสตร์การแพทย์
องค์การทหารผ่านศึกสถานพยาบาลหรือโรงพยาบาล
อื่น ที่กระทรวงการคลังกำหนด หรือสถานพยาบาล
เอกชนที่จัดตั้งขึ้นตามพระราชบัญญัติสถานพยาบาล
พ.ศ. 2541



ส่งค่าหุ้นมาแล้ว
ไม่น้อยกว่า 13 งวด

สวัสดิการสมาชิก

กองทุนสวัสดิการสุขภาพอนามัยสมาชิก

รายละเอียดการรับเงินทุนสวัสดิการ ดังนี้



เข้ารับการรักษเป็น
ผู้ป่วยใน 2 คืน 3 วัน
ได้รับเงินสวัสดิการ
จำนวน 2,000 บาท



เข้ารับการรักษเป็น
ผู้ป่วยใน 3 คืน 4 วัน
ได้รับเงินสวัสดิการ
จำนวน 3,000 บาท



เข้ารับการรักษเป็น
ผู้ป่วยในต่อเนื่อง
เกินกว่า 3 คืน 4 วัน
ขึ้นไปและยังรักษาตัว
อยู่ในสถานพยาบาล



ยื่นคำร้องภายใน 180 วัน นับแต่วันที่ออกจากสถานพยาบาล

สวัสดิการสมาชิก

ทุนสาธารณประโยชน์



เพื่อสงเคราะห์ภัยพิบัติในกรณีได้รับความเสียหายร้ายแรง
เพื่อช่วยเหลือสมาชิกเมื่อที่พักอาศัยของสมาชิกได้รับความเสียหายจากสาธารณภัย
เช่น อุทกภัย वादภัย อัคคีภัย จนไม่อาจอยู่อาศัยต่อไปได้อีก ดังนี้

รายละเอียด/อายุ การเป็นสมาชิก	ไม่เกิน 3 เดือน ถึง 11 ปี	11-14 ปี	14-17 ปี	17-20 ปี	20-23 ปี	23-25 ปี	25-30 ปี	30-35 ปี	35 ปี ขึ้นไป
ที่อยู่อาศัยเป็นของ สมาชิกหรือคู่สมรส โดยทะเบียนบ้านระบุ เป็นเจ้าของ	11,000 - 23,000	26,000	29,000	32,000	35,000	38,000	41,000	45,000	50,000
สมาชิกเป็นผู้อาศัยโดย ทะเบียนบ้านระบุเป็น ผู้อาศัย	6,000 - 14,000	16,000	18,000	20,000	22,000	24,000	26,000	28,000	30,000



ยื่นคำร้องภายใน 120 วัน

สวัสดิการสมาชิก

ทุนสาธารณประโยชน์



เพื่อสงเคราะห์ภัยพิบัติในกรณีที่ต้องซ่อมแซมที่อยู่อาศัย
เพื่อช่วยเหลือสมาชิกเมื่อที่พักอาศัยของสมาชิกหรือคู่สมรสประสบสาธารณภัย
เช่น อุทกภัย วาตภัย อัคคีภัย ต้องซ่อมแซมจึงจะอาศัยอยู่ได้

หลักเกณฑ์การขอรับทุนสวัสดิการ ดังนี้

1

สมาชิกหรือคู่สมรสเป็นเจ้าของบ้าน จ่ายได้ไม่เกิน 5,000 บาทต่อหลัง

2

สมาชิกเป็นผู้อาศัย มีชื่อสมาชิกในทะเบียนบ้านนั้นไม่น้อยกว่า 1 ปี
หรือ 365 วัน ติดต่อกัน จ่ายได้ไม่เกิน 3,000 บาทต่อหลัง



ยื่นคำร้องภายใน 120 วัน

ผู้รับโอนประโยชน์สมาชิก

- หมายถึง บุคคลที่สมาชิกระบุไว้ในหนังสือผู้รับโอนประโยชน์ให้ได้รับผลประโยชน์และสิทธิประโยชน์ที่สมาชิกจะได้รับเมื่อถึงแก่กรรม
- หากสมาชิกมีความประสงค์ต้องการเปลี่ยนแปลงผู้รับโอนประโยชน์สามารถกรอกแบบฟอร์มตามที่สอ.มม. กำหนด และยื่นด้วยตนเองได้ที่สอ.มม. ณ สาขาที่สะดวก
- กรณีที่ไม่ได้ระบุผู้รับโอนประโยชน์ ทายาทต้องยื่นคำร้องต่อศาลที่มีเขตอำนาจขอให้แต่งตั้งผู้จัดการมรดก

กรณีผู้รับโอนประโยชน์ถึงแก่กรรม
สมาชิกต้องทำการเปลี่ยนแปลงผู้รับโอนประโยชน์ โดยตัดรายชื่อผู้รับโอนประโยชน์ถึงแก่กรรม

เทคโนโลยี

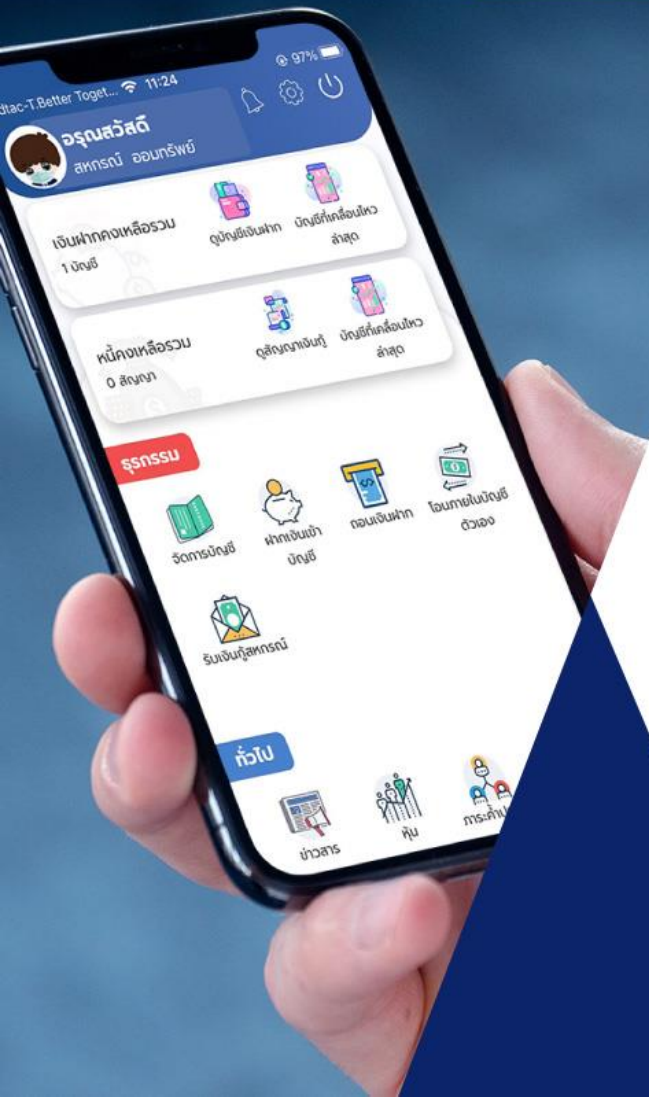

MU Saving

แอปพลิเคชันสหกรณ์บนมือถือที่ช่วยให้คุณทำธุรกรรมทางการเงินได้ตลอด 24 ชั่วโมง ใช้ได้ทั้ง iOS และ Android

- บริการฝากเงิน-ถอนเงิน
- บริการโอนเงินภายในบัญชีตัวเอง
- บริการเงินกู้สามัญดิจิทัล
- ตรวจสอบข้อมูลส่วนตัวของสมาชิก
- ตรวจสอบรายการเคลื่อนไหวบัญชี ยอดเงินฝากคงเหลือ ยอดหนี้คงเหลือ
- และอื่นๆ



MU Saving

- ทำธุรกรรมทางการเงินกับธนาคารโดยต้องเชื่อมต่อบัญชีเงินฝากออมทรัพย์สหกรณ์กับธนาคารกสิกรไทย
- บัญชีเงินฝากทั้งของสหกรณ์และธนาคารกสิกรไทย ชื่อบัญชีต้องเป็นบุคคลคนเดียว

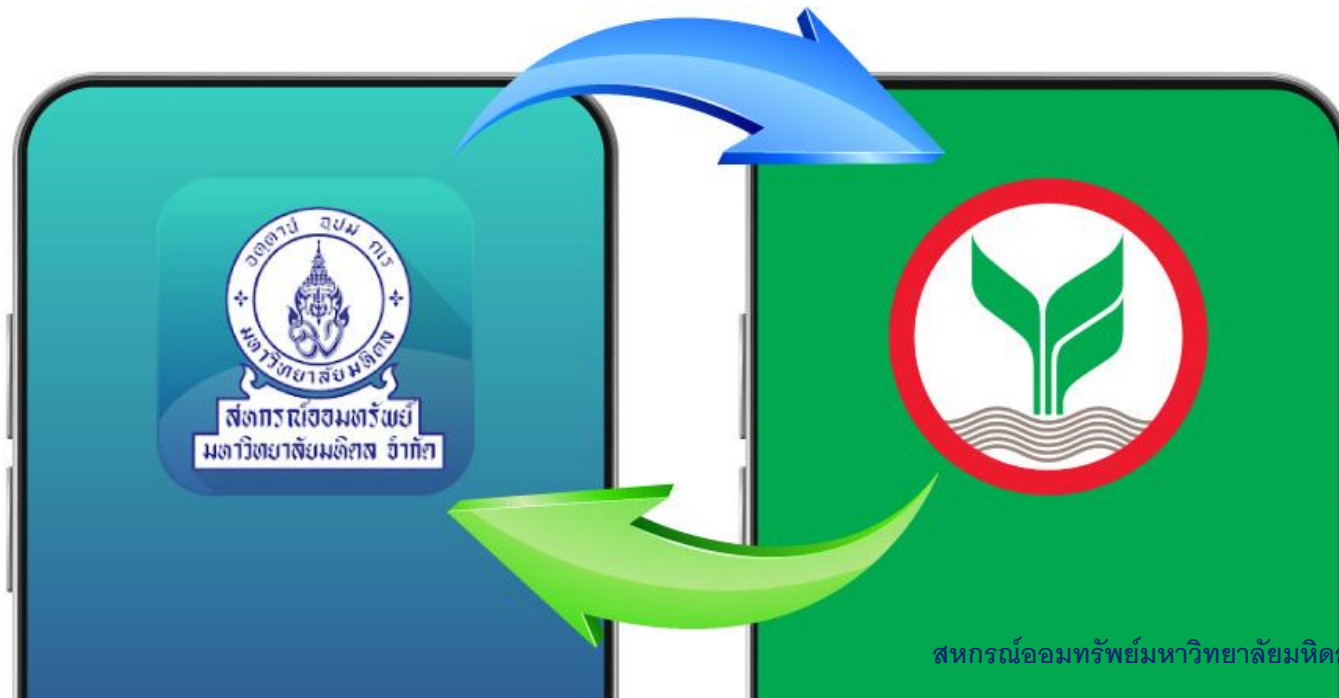

6 วิธีใช้ Mobile Banking ให้ปลอดภัย



1. ดาวน์โหลดแอปฯ จาก Store ทางการเท่านั้น
2. อัปเดตแอปฯ เป็นเวอร์ชันล่าสุดเสมอ
3. ตั้งรหัสผ่านที่เดาได้ยาก
4. ไม่ใช้ Wi-Fi สาธารณะทำธุรกรรม
5. ตั้งจำกัดวงเงิน การโอน ฝาก ถอน
6. หมั่นตรวจสอบยอดเงินเข้า-ออกบัญชี

ยอดเงินคงเหลือ

บัญชีที่เคลื่อนไหวล่าสุด

คงเหลือ (บาท) 1,200,000.00

เลขบัญชี : xxx-01-234xx

ชื่อบัญชี : ออมทรัพย์

รับเงินเข้าบัญชี +20,000 บาท

ฝากเพิ่มด้วยเงินสด 18 เม.ย. 2566 +20,000.00 บาท

เพิ่มบันทึกช่วยจำ ยอดเหลือ : 1,200,000.00 บาท

ถอน 15 เม.ย. 2566 -10,000.00 บาท

ยอดเหลือ : 1,180,000.00 บาท

ถอนเงินจากบัญชี -10,000 บาท



การบริหาร ด้านการลงทุน

การบริหารงานด้านการลงทุน

สอ.มม. ลงทุนภายใต้

1

พระราชบัญญัติสหกรณ์ พ.ศ. 2542
มาตรา 62



2

ตามประกาศคณะกรรมการพัฒนา
การสหกรณ์แห่งชาติกำหนด (คพช.)



3

ตามกำหนดในกฎกระทรวง การดำเนินงานและการกำกับดูแล
สหกรณ์ออมทรัพย์และสหกรณ์เครดิตยูเนียน พ.ศ. 2564 ข้อ 5 (7)



การบริหารงานด้านการลงทุน

สอ.มม. ลงทุนตามพระราชบัญญัติสหกรณ์ พ.ศ. 2542 มาตรา 62 และตามประกาศ (คพช.) ดังนี้

- 1 ฝากในชุมนุมสหกรณ์หรือสหกรณ์อื่น
- 2 เงินฝากในธนาคาร หรือ ฝากในสถาบันการเงินที่มีวัตถุประสงค์ เพื่อให้ความช่วยเหลือทางการเงินแก่สหกรณ์
- 3 ชื่อหลักทรัพย์ของรัฐบาลหรือรัฐวิสาหกิจ
 - (3.1) หลักทรัพย์รัฐบาล
 - (3.2) หลักทรัพย์รัฐวิสาหกิจ
- 4 ชื่อหุ้นของธนาคารที่มีวัตถุประสงค์ เพื่อให้ความช่วยเหลือทางการเงินแก่สหกรณ์

การบริหารงานด้านการลงทุน

สอ.มม. ลงทุนตามพระราชบัญญัติสหกรณ์ พ.ศ. 2542 มาตรา 62 และตามประกาศ (คพช.) ดังนี้

- 5** ชื่อหุ้นของชุมนุมสหกรณ์ หรือ สหกรณ์อื่น
 - (5.1) หุ้นชุมนุมสหกรณ์ออมทรัพย์
- 6** ชื่อหุ้นของสถาบันที่ประกอบธุรกิจอันทำให้เกิดความสะดวกรวดเร็ว หรือ ส่งเสริมความเจริญแก่กิจการของสหกรณ์ โดยได้รับความเห็นชอบจากนายทะเบียนสหกรณ์
 - (6.1) หุ้น บริษัทสหประกันชีวิต จำกัด
- 7** ฝากหรือลงทุนอื่นตามที่ คพช. กำหนด
 - (7.1) หุ้นกู้ที่มีหลักประกันหรือหุ้นกู้ไม่ด้อยสิทธิที่ได้รับการจัดอันดับความน่าเชื่อถือระดับ A- ขึ้นไป
 - (7.2) หน่วยลงทุนของกองทุนรวมที่รัฐวิสาหกิจจัดตั้งขึ้น โดยความเห็นชอบของคณะรัฐมนตรีและอยู่ในการกำกับดูแลของก.ล.ต.

การบริหารงานด้านการลงทุน

สอ.มม. บริหารการลงทุน แบ่งออกเป็น 2 ส่วน ได้แก่

1

สอ.มม. บริหารเอง

2

**สอ.มม. จ้างบริษัทหลักทรัพย์
จัดการกองทุนทรัพย์**

แนวทางการลงทุนและข้อจำกัดการลงทุน

รายละเอียดตามพระราชบัญญัติสหกรณ์ พ.ศ. 2542 มาตรา 62	ข้อจำกัดการลงทุน ปี 2566
1 ฝากในชุมนุมสหกรณ์หรือสหกรณ์อื่น	ไม่เกินร้อยละ 5 ของสินทรัพย์รวม และแต่ละแห่งไม่เกินร้อยละ 1 ของสินทรัพย์รวม
2 ฝากในธนาคาร หรือฝากในสถาบันการเงินที่มี วัตถุประสงค์เพื่อให้ความช่วยเหลือทางการเงิน แก่สหกรณ์ (2.1) เงินฝากออมทรัพย์ (2.2) เงินฝากประจำ	ไม่น้อยกว่าร้อยละ 3 ของเงินรับฝาก จากสมาชิกทั้งหมด - ธนาคารขนาดใหญ่ 5 อันดับแรกแห่งละไม่เกิน 1,200.00 ล้านบาท - ธนาคารขนาดกลาง แห่งละไม่เกิน 800.00 ล้านบาท - ธนาคารขนาดเล็ก แห่งละไม่เกิน 500.00 ล้านบาท

แนวทางการลงทุนและข้อจำกัดการลงทุน

รายละเอียดตามพระราชบัญญัติสหกรณ์ พ.ศ. 2542 มาตรา 62	ข้อจำกัดการลงทุน ปี 2566
<p>3 ซื้อหลักทรัพย์ของรัฐบาลหรือรัฐวิสาหกิจ</p> <p>(3.1) หลักทรัพย์รัฐบาล</p> <p>(3.2) หลักทรัพย์รัฐวิสาหกิจ</p> <p>(3.3) หุ้นสามัญ</p>	<p>ไม่เกินร้อยละ 45 ของสินทรัพย์รวม</p> <p>ไม่เกินร้อยละ 25 ของสินทรัพย์รวม</p> <p>ไม่เกินร้อยละ 10 ของสินทรัพย์รวม</p>
<p>4 ซื้อหุ้นของธนาคารที่มีวัตถุประสงค์เพื่อให้ความช่วยเหลือทางการเงินแก่สหกรณ์</p>	<p>ไม่เกินร้อยละ 5 ของสินทรัพย์รวม</p> <p>และไม่เกินร้อยละ 5 ของทุนจดทะเบียนที่เรียกชำระแล้ว</p>
<p>5 ซื้อหุ้นของชุมนุมสหกรณ์หรือสหกรณ์อื่น</p>	<p>ตามข้อกำหนดของชุมนุมสหกรณ์นั้น</p> <p>แต่ไม่เกินร้อยละ 1 ของสินทรัพย์รวม</p>

แนวทางการลงทุนและข้อจำกัดการลงทุน

รายละเอียดตามพระราชบัญญัติสหกรณ์ พ.ศ. 2542 มาตรา 62	ข้อจำกัดการลงทุน ปี 2566
6 ชื่อหุ้นของสถาบันที่ประกอบธุรกิจอันทำให้เกิดความสับสนหรือส่งเสริมความเจริญแก่กิจการของสหกรณ์โดยได้รับความเห็นชอบนายทะเบียนสหกรณ์	สถาบันที่ประกอบธุรกิจแต่ละแห่งไม่เกินร้อยละ 2 ของสินทรัพย์รวม และเมื่อรวมทุกสถาบันแล้วไม่เกินร้อยละ 5 ของสินทรัพย์รวม
7 ฝากหรือลงทุนอย่างอื่นตามที่ คพช. กำหนดประกาศคณะกรรมการพัฒนาการสหกรณ์แห่งชาติ เรื่องข้อกำหนดการฝากหรือลงทุนอย่างอื่นของสหกรณ์ พ.ศ. 2563	

แนวทางการลงทุนและข้อจำกัดการลงทุน

รายละเอียดตามพระราชบัญญัติสหกรณ์ พ.ศ. 2542 มาตรา 62	ข้อจำกัดการลงทุน ปี 2566
<p>ข้อ 3(6) หุ้นกู้ที่ได้รับการจัดอันดับความน่าเชื่อถือตั้งแต่ระดับ A- ขึ้นไป จากบริษัทจัดอันดับความน่าเชื่อถือที่ได้รับความเห็นชอบจากคณะกรรมการกำกับหลักทรัพย์และหลักทรัพย์</p> <p>ข้อ 3(7) หน่วยลงทุนของกองทุนรวมที่รัฐวิสาหกิจจัดตั้งขึ้น โดยความเห็นชอบของคณะรัฐมนตรีและ อยู่ในความดูแลของคณะกรรมการกำกับหลักทรัพย์และตลาดหลักทรัพย์</p> <p>ข้อ 3 (8) หน่วยลงทุนของกองทุนรวมที่มีวัตถุประสงค์ในการลงทุนตามมาตรา 62 แห่งพระราชบัญญัติสหกรณ์ พ.ศ. 2542</p>	<p>ไม่เกินหุ้นเรือนหุ้นรวมทุนสำรอง</p> <p>ไม่เกินทุนสำรอง</p> <p>ไม่เกินร้อยละ 2 ของสินทรัพย์รวมและจำกัด</p> <p>ไม่เกินร้อยละ 3 ของเงินรับฝากจากสมาชิกทั้งหมด</p>

การบริหารงานด้านการลงทุน

สอ.มม.
บริหารเอง

กำหนดกรอบการลงทุน

1. ตามกฎหมายและตามที่ได้รับการอนุมัติจากที่ประชุมใหญ่ สอ.มม. ประจำปี
 - 1.1 พรบ.สหกรณ์
 - 1.2 ประกาศคณะกรรมการพัฒนาการสหกรณ์แห่งชาติ
 - 1.3 กำหนดประเภทหลักทรัพย์และสัดส่วนการลงทุน

การพิจารณาการลงทุน

1. เกณฑ์การกำกับดูแลตามกฎหมายกระทรวง
2. อัตราส่วนทางการเงิน
 - 2.1 สภาพคล่อง
 - 2.2 ความสามารถชำระหนี้
 - 2.3 ความสามารถในการทำกำไร
3. แนวโน้มธุรกิจ
 - 3.1 บทวิเคราะห์
 - 3.2 สภาพเศรษฐกิจ
4. ความเสี่ยงจากการลงทุน
 - 4.1 ความเสี่ยงจากการผิดนัดชำระหนี้
 - 4.2 ความเสี่ยงสภาพคล่อง
5. ผลตอบแทนและระยะเวลา

กำหนดกรอบการลงทุน

1. ติดตามและวิเคราะห์ผลการดำเนินงานของบริษัทที่ลงทุน
2. ติดตามสถานการณ์สภาพเศรษฐกิจในประเทศและต่างประเทศอย่างต่อเนื่อง เพื่อประเมินสถานะการลงทุนตามนโยบายหรือสัดส่วนการลงทุน

แหล่งที่มาของเงินลงทุน ณ 30 มิถุนายน 2566

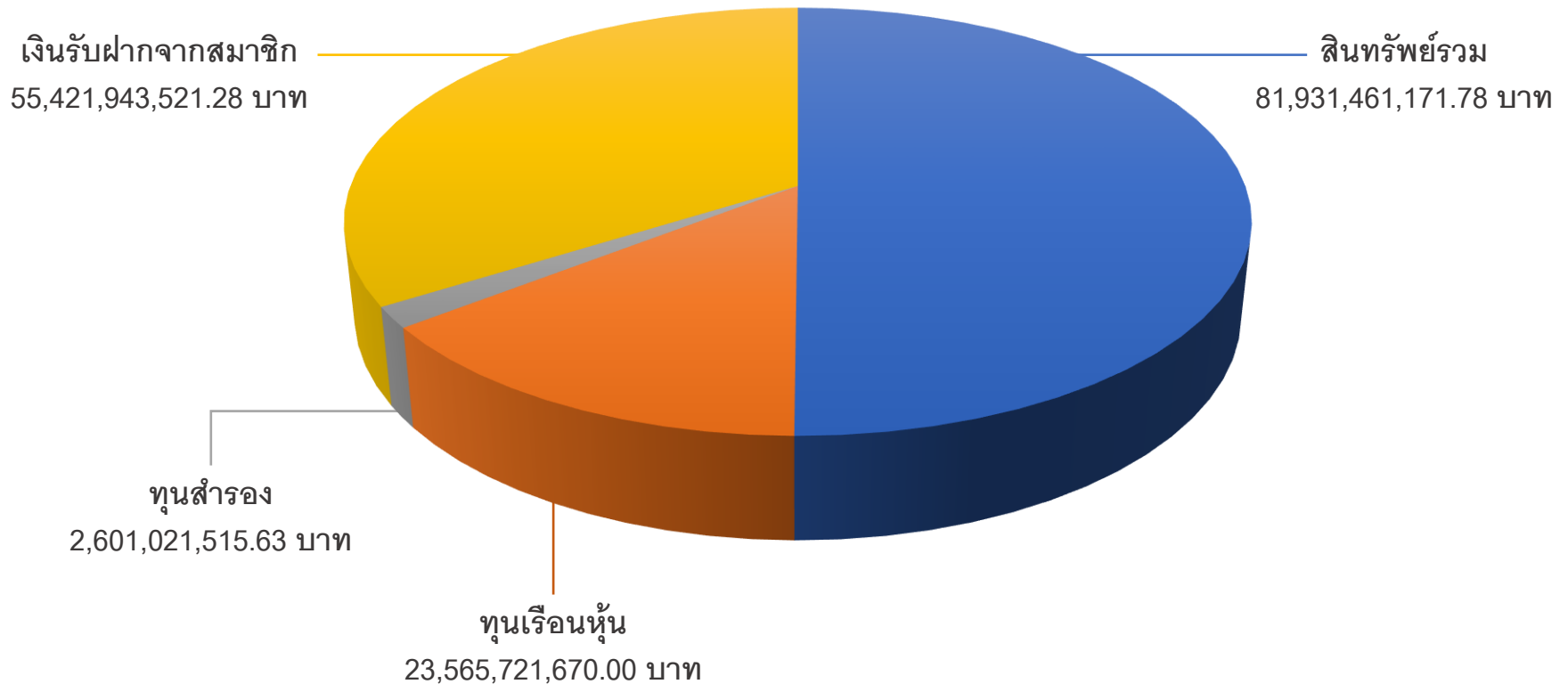

การบริหารงานด้านการลงทุน

สอ.มม.
บริหารเอง

เงินลงทุน ตามพระราชบัญญัติสหกรณ์ พ.ศ. 2542 มาตรา 62 และตามประกาศ คพช. ณ วันที่ 30 มิถุนายน 2566
จำนวนเงิน 54,052.80 ล้านบาท

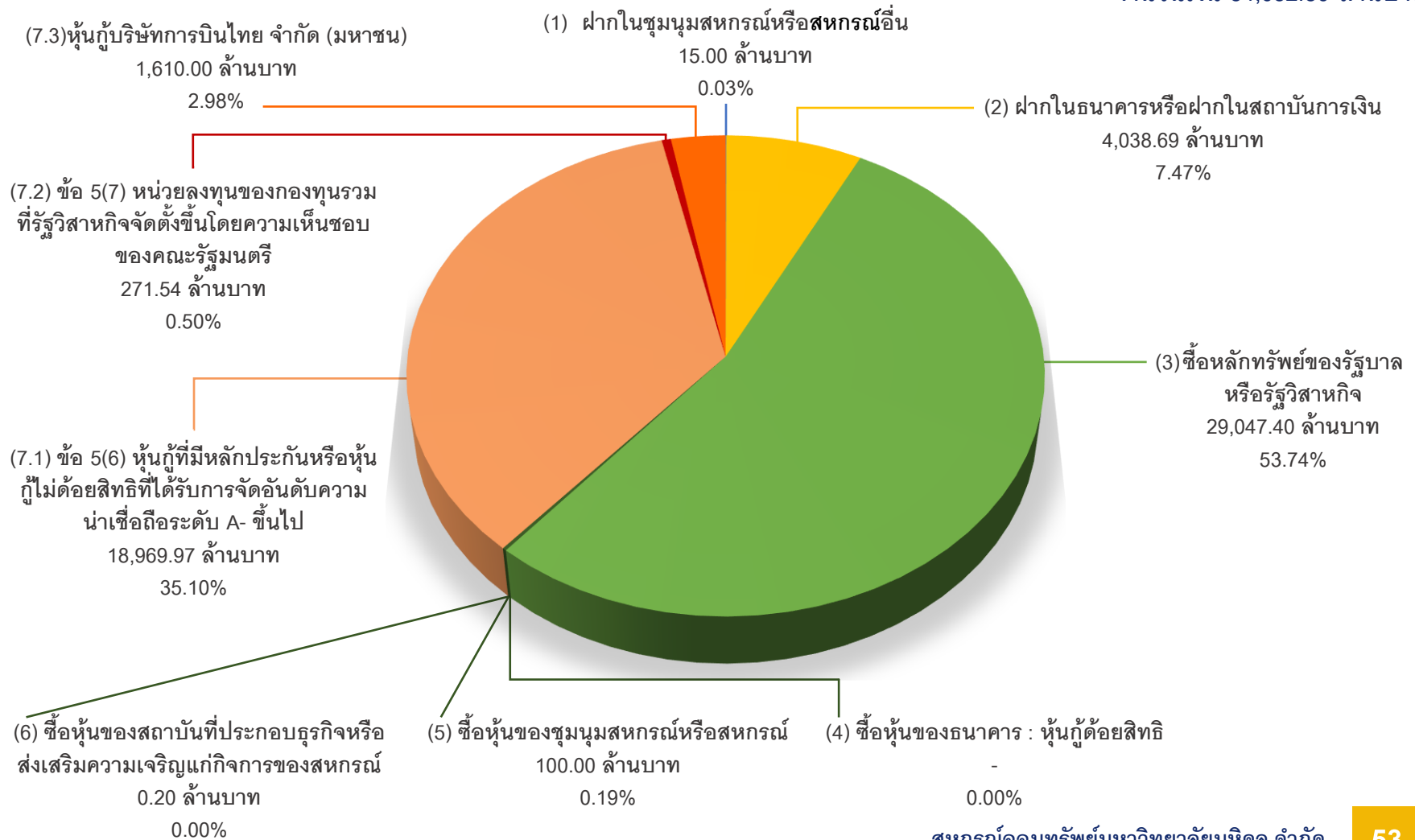

การบริหารงานด้านการลงทุน

สอ.มม. จ้างบริษัทหลักทรัพย์จัดการกองทุนทรัพย์

สอ.มม. จ้างบริษัทหลักทรัพย์จัดการกองทุนทรัพย์
ตามกรอบนโยบายที่ สอ.มม. กำหนดภายใต้พระราชบัญญัติสหกรณ์
พ.ศ. 2542 และตามประกาศ คพช.

โดยกำหนดให้ลงทุนผสมสัดส่วน ดังนี้

ตราสารหนี้
ร้อยละ 30

ตราสารทุน
ร้อยละ 70

การบริหารงานด้านการลงทุน

สอ.มม. จ้างบริษัทหลักทรัพย์จัดการกองทุนทรัพย์

ฐานะการเงินกองทุนส่วนบุคคล 4 บลจ. เป็นจำนวน 6,653,472,812.99 บาท รายละเอียดดังนี้

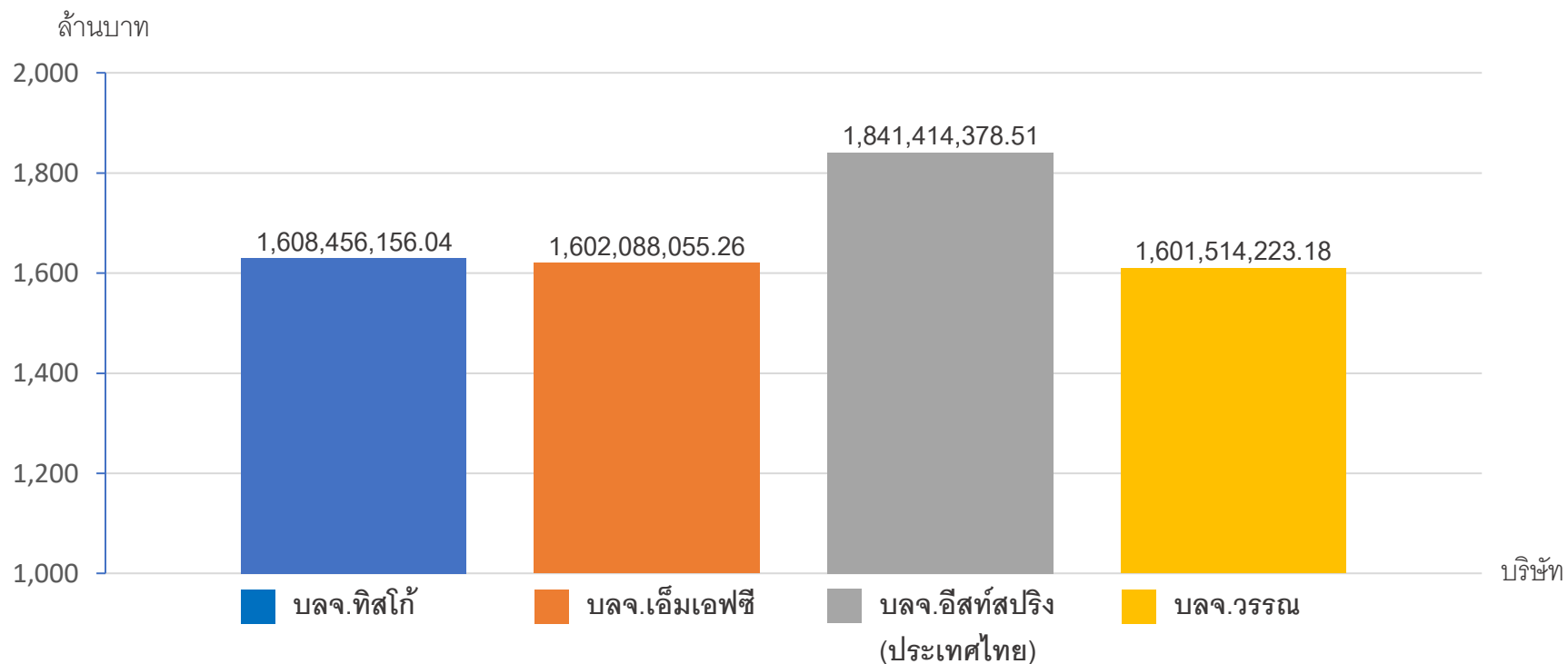

ผลการดำเนินงาน
สอ.มม.

กราฟเปรียบเทียบผลการดำเนินงาน ปี 2564 - ปัจจุบัน

กำไรสุทธิ

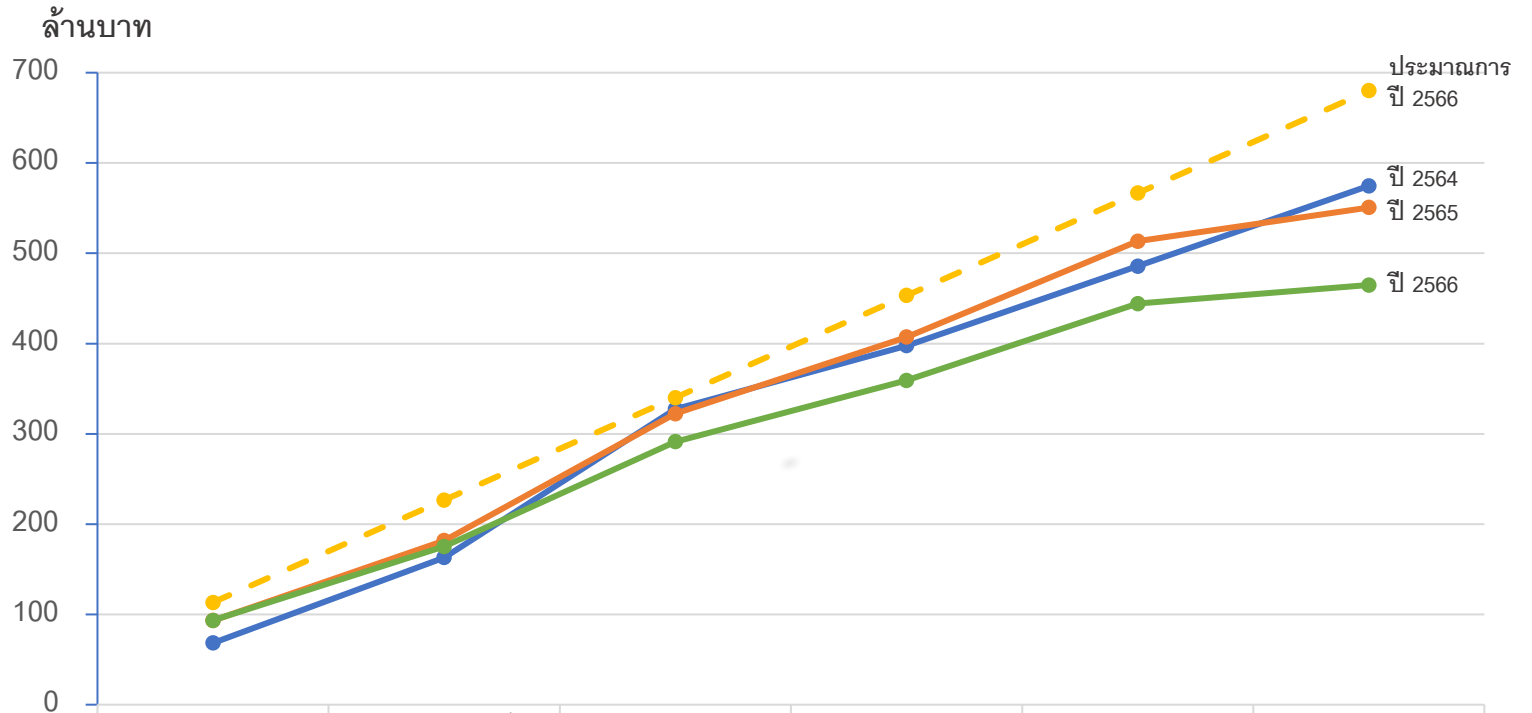

	มกราคม	กุมภาพันธ์	มีนาคม	เมษายน	พฤษภาคม	มิถุนายน
ปี 2564	68.39	163.06	327.44	397.66	485.71	574.68
ปี 2565	93.31	181.90	322.25	407.17	513.23	550.61
ปี 2566	93.41	175.38	291.27	359.17	444.28	464.70
ประมาณการ ปี 2566	113.33	226.67	340.00	453.33	566.67	680.00

กราฟเปรียบเทียบผลการดำเนินงาน ปี 2564 - ปัจจุบัน

รายได้

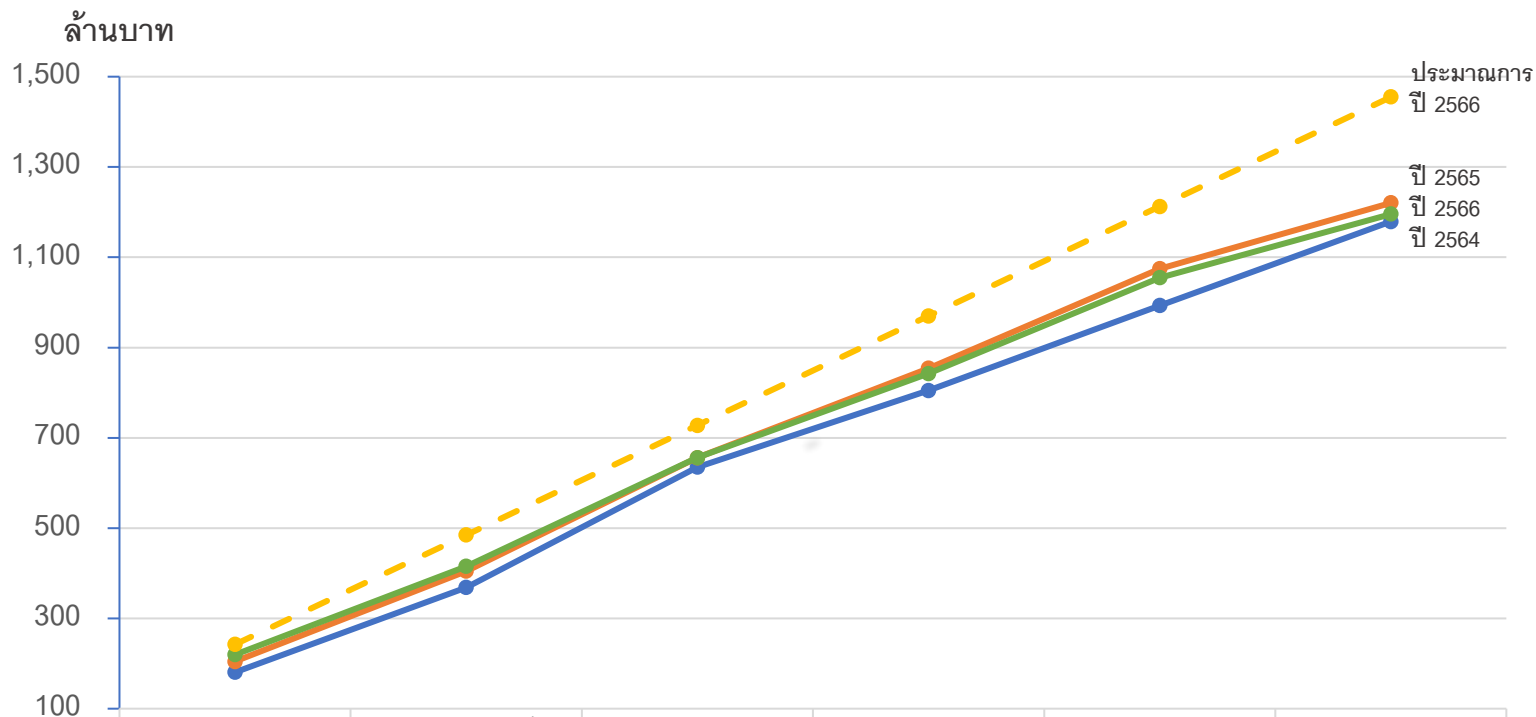

	มกราคม	กุมภาพันธ์	มีนาคม	เมษายน	พฤษภาคม	มิถุนายน
ปี 2564	181.13	368.85	635.24	804.90	993.03	1,179.00
ปี 2565	204.80	404.77	656.15	854.05	1,074.35	1,220.56
ปี 2566	219.93	415.36	656.18	842.61	1,054.60	1,195.68
ประมาณการ ปี 2566	242.50	485.00	727.50	970.00	1,212.50	1,455.00

กราฟเปรียบเทียบผลการดำเนินงาน ปี 2564 - ปัจจุบัน

ค่าใช้จ่าย

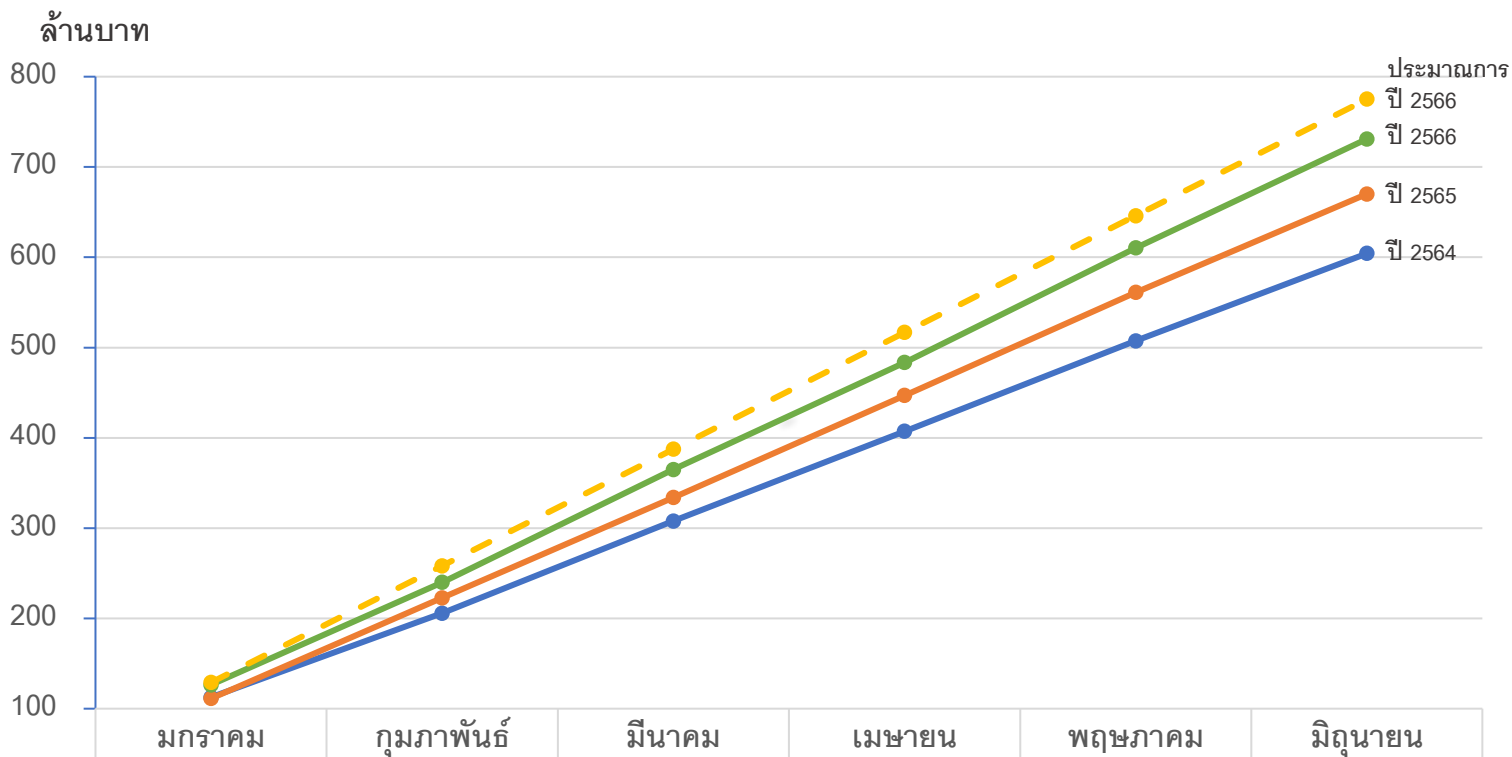

ปี 2564	112.73	205.79	307.80	407.24	507.33	604.32
ปี 2565	111.49	222.87	333.90	446.88	561.12	669.94
ปี 2566	126.52	239.97	364.91	483.44	610.32	730.98
ประมาณการ ปี 2566	129.17	258.33	387.50	516.67	645.83	775.00

กราฟเปรียบเทียบผลการดำเนินงาน ปี 2564 - ปัจจุบัน

ผลการตอบแทนจากการลงทุน : สอ.มม.บริหาร

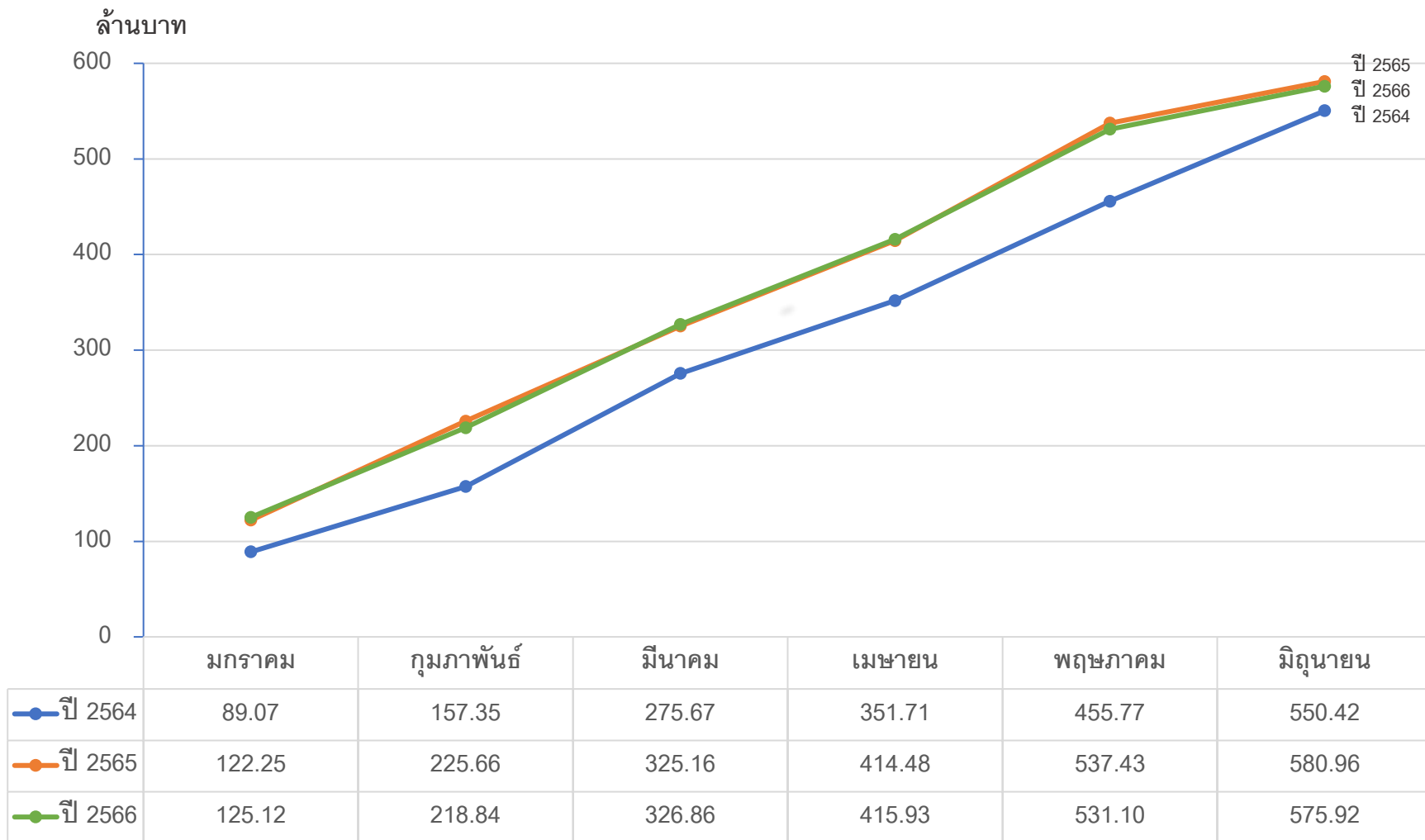

กราฟเปรียบเทียบผลการดำเนินงาน ปี 2564 - ปัจจุบัน

ผลการตอบแทนจากการลงทุน : บลจ.บริหาร

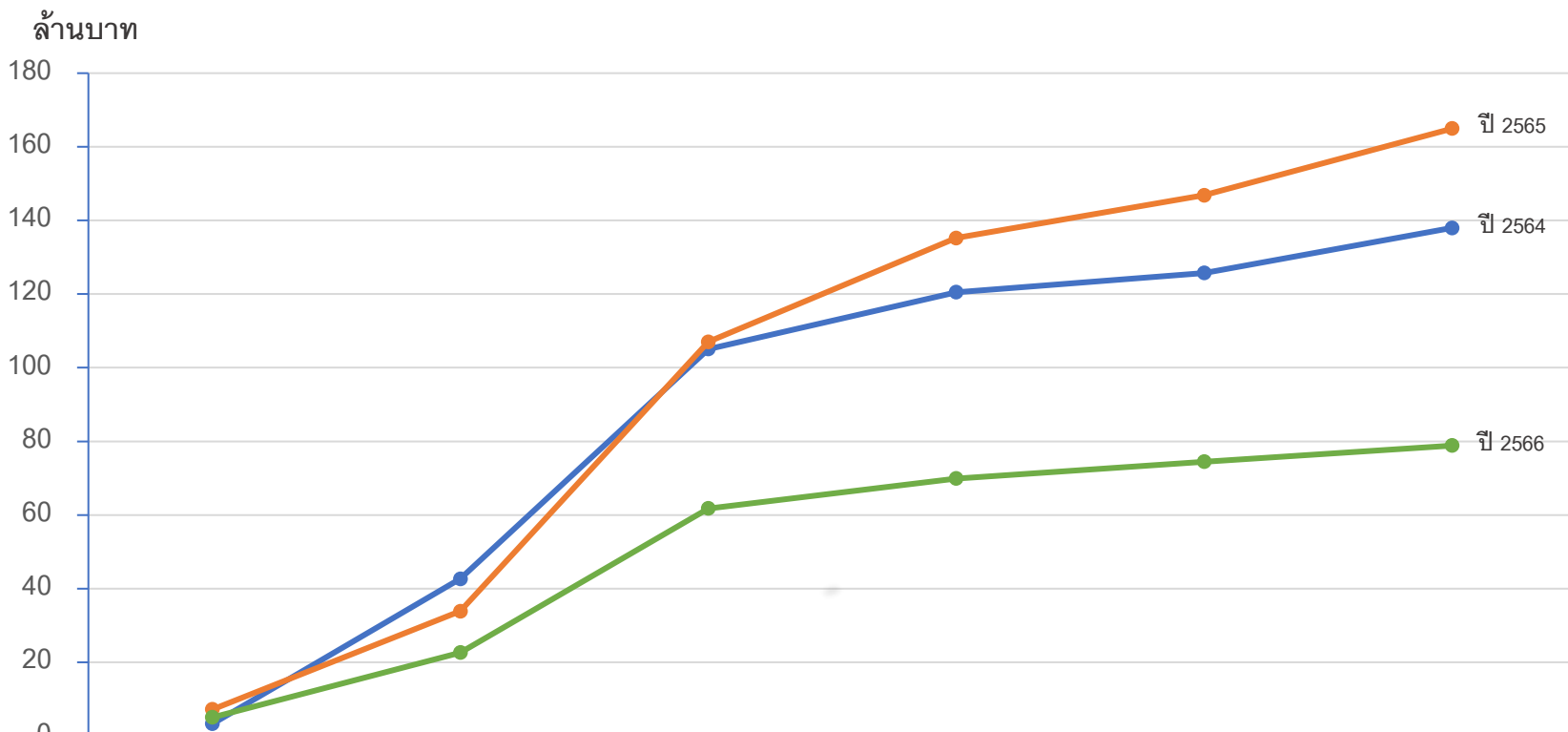

	มกราคม	กุมภาพันธ์	มีนาคม	เมษายน	พฤษภาคม	มิถุนายน
ปี 2564	3.30	42.69	105.07	120.49	125.72	137.95
ปี 2565	7.21	33.89	107.01	135.24	146.82	164.95
ปี 2566	5.06	22.63	61.80	69.90	74.46	78.86

ช่องทางติดต่อสหกรณ์ฯ



เบอร์โทร:
02-444-7741-3



Line ID:
@musaving



Website:
www.musaving.com



Facebook:
musaving



Email:
info@musaving.com



ที่ตั้งสำนักงาน



➤ สำนักงานใหญ่

คณะแพทยศาสตร์ศิริราชพยาบาล ม.มหิดล อาคารศรีสวรินทิรา ชั้น 1 และ ชั้น 6
เปิดทำการ วันจันทร์ – วันศุกร์ เวลา 08:30 – 16:30 น.



➤ สำนักงานสาขา 1

คณะแพทยศาสตร์โรงพยาบาลรามาธิบดี ม.มหิดล อาคารเรียนและปฏิบัติการรวมด้านการแพทย์ฯ
เปิดทำการ วันจันทร์ – วันศุกร์ เวลา 08:30 – 15:30 น.



➤ สำนักงานสาขา 2

คณะเวชศาสตร์เขตร้อน ม.มหิดล
เปิดทำการ วันจันทร์ – วันศุกร์ เวลา 08:30 – 15:30 น.



➤ สำนักงานสาขา 3

ศาลา ม.มหิดล อาคารศูนย์การเรียนรู้มหิดล
เปิดทำการ วันจันทร์ – วันศุกร์ เวลา 08:30 – 15:30 น.



➤ สำนักงานสาขา 4

สถาบันการแพทย์จักรีนฤพดินทร์ คณะแพทยศาสตร์โรงพยาบาลรามาธิบดี ม.มหิดล
เปิดทำการเฉพาะ วันอังคาร และ วันพฤหัสบดี เวลา 09:30 – 14:00 น.
(งดให้บริการวันจ่ายเงินเดือนของทางราชการ)